

DECORAR

oeste norte sul leste ABC

SP

15 MESES E MUITO LUXO
Da construção à decoração,
conheça a casa criada por
Roberto Borja

Saiba comprar...
cubas

33 acessórios
inspiram decoração alegre

Especial
aquecendo a casa



edição nº 29
junho, 2009 - R\$ 4,00
EDITORIAL
MAGAZINE

15 meses e muito luxo

Ao entrar na residência, é perceptível a integração entre os ambientes. Em primeiro plano, living decorado por sofás, poltronas e pufes contemporâneos, A Especialista, tapete, da Pazyryk, e lustre de cristal, Lustres Iriê.



Esse foi o tempo que durou a construção e a decoração do imóvel de 450 m² assinado por Roberto Borja.

A lógica da vida moderna consiste em equacionar os espaços de forma versátil. Para atender ao dinamismo de um jovem casal com dois filhos adolescentes – uma garota de 13 anos e um rapaz de 16 anos –, o arquiteto e designer de interiores Roberto Borja apostou na praticidade dos ambientes, com a utilização de mobiliário contemporâneo salpicado por objetos cheios de bossa.

No living com pé-direito de 9 metros, o mobiliário em cores escuras e materiais nobres define o luxo da residência de 450 m². A vista geral de quem entra pela porta social revela a integração do living, jantar, estar com lareira e, na área superior, *familyroom*. Luxuoso em sua proporção de loft, o espaço foi projetado para ser funcional, onde família e quem mais chegar possam ficar juntos,

mesmo que estejam espalhados pelos ambientes. “Foi um desafio uma vez que a família veio de uma casa com 1200 m², localizada na cidade mineira de Belo Horizonte. Minha preocupação foi apresentar um projeto funcional, com espaços amplos e arejados, e que atendessem ao desejo de cada morador”, revela Roberto Borja que concluiu a construção do imóvel e toda a decoração em 15 meses.

Na cozinha, a presença das cores preto, branco e vermelho define o estilo contemporâneo do ambiente mais frequentado na casa. Abrigando área de trabalho e sala de almoço, o espaço permite que as atividades realizadas no dia a dia sejam compartilhadas. Para isso, além da bancada de apoio em U, todos os eletrodomésticos ficam embutidos. No lugar com múltiplos usos, em que

Visto de outro ângulo, o pé-direito de 9 metros confere arrojo. As janelas ganharam persianas automatizadas Silhouette, Alamanda. A parede lateral foi preenchida com deck vertical de madeira e obra de arte da artista plástica Damara Bianconi.

reina a descontração, a iluminação também conta muito. Por isso, os pontos de luz foram pensados para não ofuscar nem cansar os convidados, que podem desfrutar longas conversas na varanda, espaço gourmet, jardins e piscina. “Os moradores gostam de festas e o espaço gourmet foi pensado para acomodar a todos em qualquer hora do dia ou da noite. Para os dias de sol, todas as portas de vidro se abrem e ficam integradas à piscina. Se o frio chegar, o espaço fica fechado, mas todos continuam com a bela vista dos pequenos jardins criados nas laterais do terreno”, destaca o arquiteto. Surpresas também no pavimento superior. Ao todo são quatro suítes – sendo uma *master* e outra utilizada como home office. No quarto da garota, o branco serve de base para

PROJETO



Aconchego é a palavra de ordem na sala com lareira. Aqui, o profissional ganhou espaço substituindo a tradicional estrutura para lenha por equipamento a gás, Bella Telha. Os tons terrosos espalham-se pelas poltronas, A Especialista, e o tapete, Pazyryk.



No centro de tudo a mesa de jantar black abriga 12 cadeiras revestidas em couro e tecido floral adamascado, A Especialista. Na iluminação, lustre com lâmpadas dicróicas e pendentês em cristal, Lustres Irê.



O lavabo ganhou revestimentos diferenciados nas paredes – papel floral, papel cinza, ambos da Alamanda, e pastilha de vidro na cor caramelo, Mais Revestimentos. A bancada em Corian, Siligram Superfícies, sustenta cuba quadrada, Deca, da Primeira Linha, e dois pendentês, Lustres Inê. Na porta, puxador desenhado pelo profissional e executado pela Altero, com cristais Swarovski.

O home theater ganhou status de sala de cinema. O móvel laqueado, Blanco Design, que abriga todos os equipamentos de áudio e vídeo possui lateral decorada com imagens de grandes clássicos do cinema mundial, Studio Oficina e Arte

as almofadas e colcha em paetês prateados. O espaço abriga cama box, bancada de estudos e armário com portas corredeiras espelhadas. Na suite, detalhes em lilás, como cuba e acessórios, dão o toque de feminilidade ao espaço da moça. Para o quarto do adolescente de 16 anos, Roberto Borja executou o projeto de acordo com os pedidos feitos pelo rapaz. A cama box, posicionada no centro do espaço, ganhou painel decorativo na parede da cabeceira que preenche todo o pé-direito. O teto inclinado é outro diferencial, sustentando a divertida luminária no formato de lâmpada. No banheiro, a parede central foi toda revestida com cerâmica que parece chapa de aço enferrujada. Glamour e sofisticação marcam presença no quarto do casal. A parede da cabeceira da cama ganhou nicho horizontal com revestimento em couro e escultura destacados por dicroicas



Branco, preto e vermelho, perfeitamente combinados, destacam-se na cozinha. A bancada de Corian, Siligram Superfícies, garante a acomodação do cooktop. Os demais eletros estão embutidos no painel de madeira, Blanco Design. Coifa de aço inox, Franke, da Amasf Coifas.

Pastilhas vermelhas, Mais Revestimentos, recobrem a parede principal da sala de almoço. No centro, mesa e cadeira Tulipa, A Especialista. Iluminação, Lustres Iriê.



No quarto da jovem de 13 anos, o branco serve de base para as almofadas e colcha em paetês prateados, Alamanda. O espaço abriga cama box, bancada de estudos e armário com portas corrediças espelhadas, Blanco Design.

PROJETO

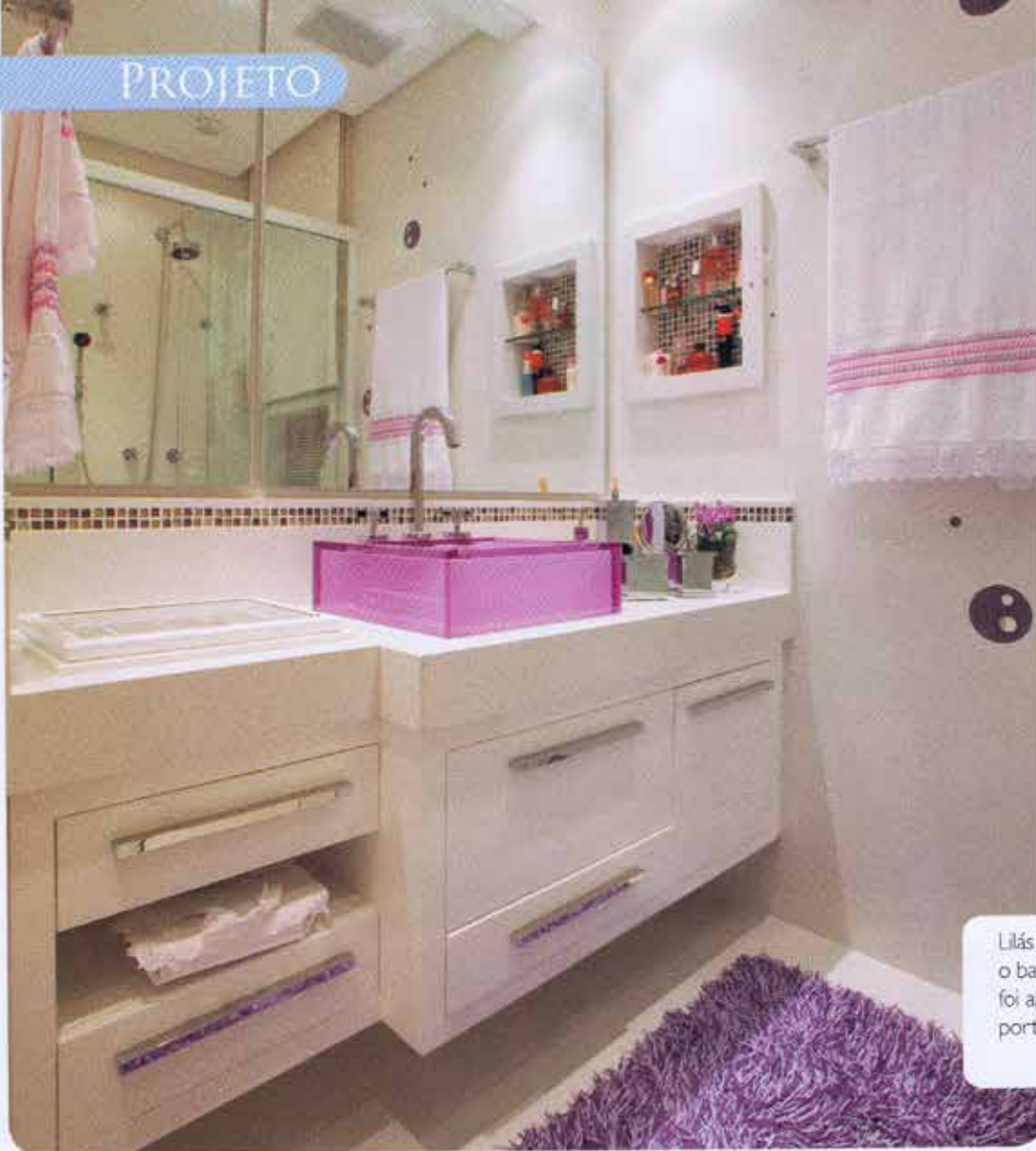

Lilás nos detalhes. Esse foi o pedido da garota para o banheiro da sua suite. A charmosa cuba quadrada foi apoiada na extensa bancada que abriga também porta-joias embutido, Primeira Linha.

embutidas. Na suite *master*, o mármore Carrara reveste piso e tabeiras, além de ser a bancada que sustenta pias e gabinetes. A iluminação é pontual e está embutida no forro de gesso. Duas luminárias no formato de pirâmides garantem a cromoterapia no espaço. Em toda a decoração é possível observar que a personalização dos espaços permite que os moradores estejam em cenários diferenciados, tudo na medida do sonho e conforto de cada um. 

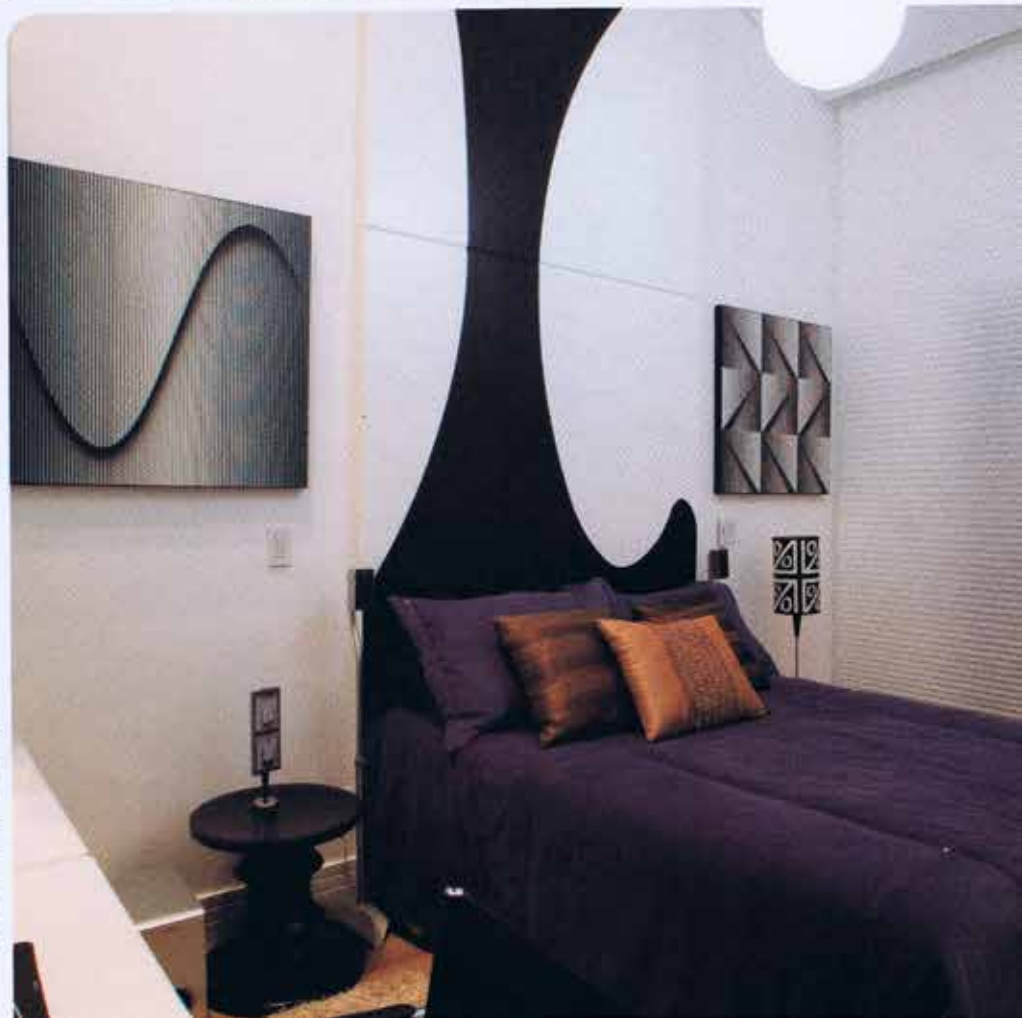

Para o quarto do adolescente de 16 anos, a cama box, posicionada no centro do espaço, ganhou painel decorativo na parede da cabeceira que preenche todo o pé-direito, Bianco Design. O teto inclinado é outro diferencial, sustentando a divertida luminária no formato de lâmpada, Lustres Iriê.



No banheiro, a parede central foi toda revestida com cerâmica que parecem chapas de aço enferrujadas, Mais Revestimentos. Louças e metais, Deca, da Primeira Linha.



Na suite master, a iluminação pontual revela duas luminárias no formato de pirâmide, Lustres Iriê, que garantem a cromoterapia no espaço. Banheira de hidromassagem, louças e metais, Primeira Linha.

PROJETO



No quarto do casal, o grande destaque é a parede da cabeceira que ganhou nicho horizontal com revestimento em couro, Blanco Design, e escultura, Eduardo Villa, destacados por diroicas embutidas, Lustres Irê.



Uma das quatro suítes abriga o home office. O espaço possui mobiliário sob medida, executado pela Blanco Design. O piso de madeira recebeu tapete, da Pazyryk. Cadeira, Artefacto.



Uma das áreas mais utilizadas da casa, o espaço gourmet revela beleza, conforto e praticidade. O mobiliário fixo, Blanco Design, possui revestimento laminado inox, abrigado sob a bancada em Corian, Siligram Superfícies – servindo de base para a chopeira, Carmona –, contrastando com a mesa de madeira, Artefacto. O piso, que parece cimento queimado, nada mais é do que um revestimento importado, fabricado pela Tau, da Mais Revestimentos. Coifa em aço inox, Franke, e fogão, Lofra, ambos da Amasf Coifas. Fechamento de vidro, Esquadrimarcos.

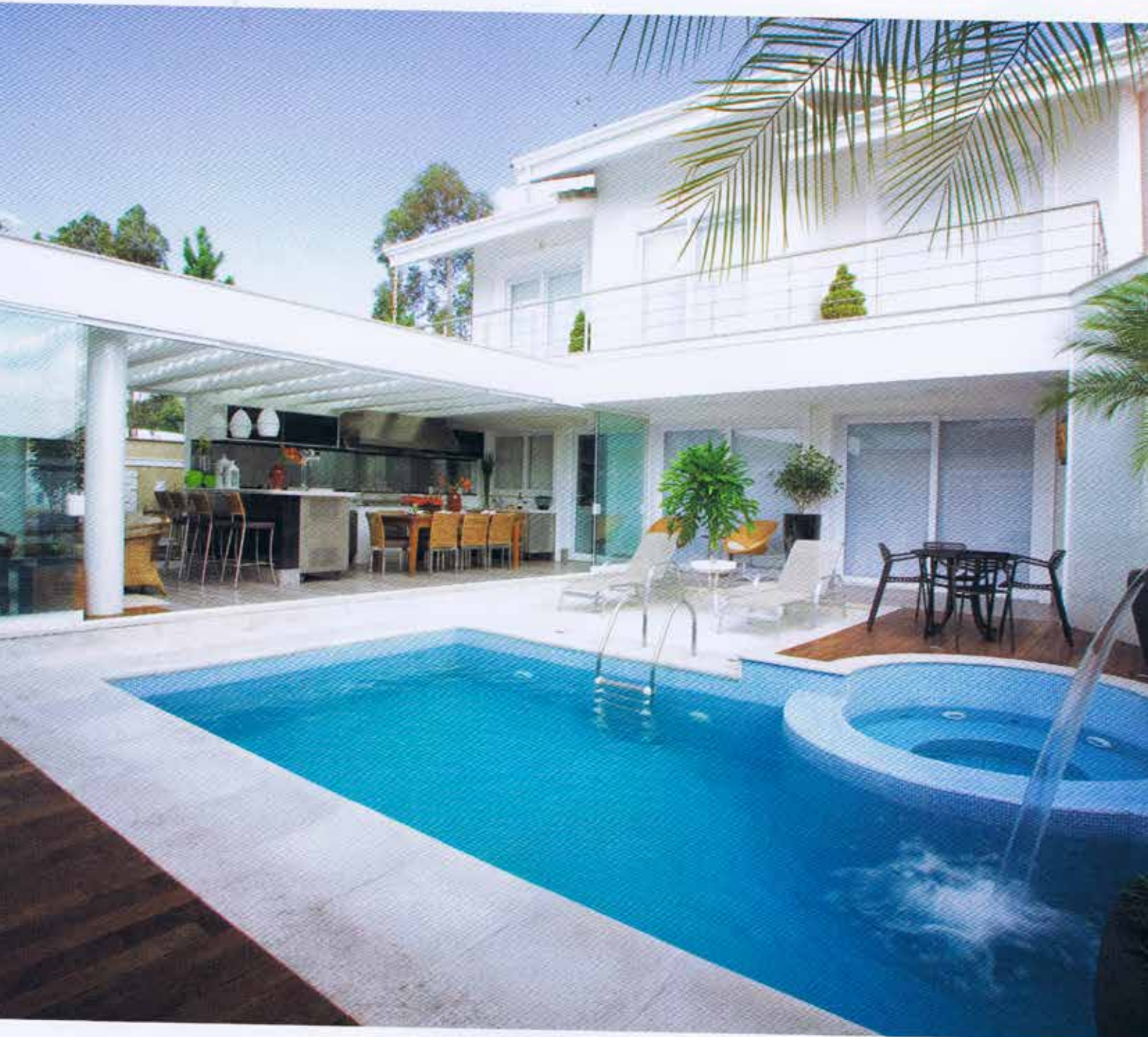

Piscina e ofurô com pastilhas de vidro Kolonnes. A área externa recebeu piso atômico, da Castelatto, e deck de madeira, da Assoalhos São Bernardo, que completam o cenário de lazer, desfrutado por toda a família e amigos.



O espaço de lazer dispõe de um vestiário personalizado. Para as mulheres, a área é destacada por painel com fotos de maquiagem, Estúdio Oficina e Arte.



A moradora e Roberto Borja relembram o início da obra e comentam a beleza do resultado. "Foram 15 meses de muito trabalho. Mas tive autonomia total dos moradores para dar personalidade aos espaços. O resultado é tudo o que temos aqui. E de clientes, todos se tomaram meus amigos", ressalta Borja.